



Ministero dell'Interno

DIPARTIMENTO DELLA PUBBLICA SICUREZZA

Direzione Centrale per la Polizia Stradale, Ferroviaria, delle
Comunicazioni e per i Reparti Speciali e della Polizia di Stato
Servizio Polizia Stradale



OSSERVATORIO PERMANENTE

" STRAGI DEL SABATO SERA "

Controlli e servizi effettuati

Polizia Stradale - Arma dei Carabinieri

INTRODUZIONE

Il Ministero dell'Interno dal 1994, anno di costituzione dell'“Osservatorio permanente sulle Stragi del Sabato sera”, periodicamente richiama l'attenzione e fornisce direttive alle Autorità provinciali di pubblica sicurezza per l'intensificazione dei servizi di controllo nelle aree più interessate dal fenomeno infortunistico riconducibile allo stato di alterazione delle condizioni psico-fisiche dei conducenti di veicoli.

Nell'anno 2020 l'attività operativa di polizia stradale – non solo in esecuzione dei servizi speciali di contrasto delle più pericolose condotte alla guida ma anche relativa al rilevamento degli incidenti stradali – ha inevitabilmente risentito della emergenza sanitaria legata alla pandemia da COVID-19.

Infatti, da un lato il fenomeno infortunistico ha fatto registrare un abbattimento dei valori quale conseguenza naturale dei divieti progressivamente imposti anche alla mobilità di persone e veicoli.

Dall'altro, in concomitanza con la vigenza dei citati divieti sono stati temporaneamente sospesi tutti i servizi speciali mentre le pattuglie di Polizia Stradale ed Arma dei Carabinieri sono state impiegate per garantire il massimo concorso alle attività disposte dalle Autorità provinciali di pubblica sicurezza per l'attuazione delle misure straordinarie di contenimento della diffusione del COVID-19.

Ciò ha inevitabilmente determinato una contrazione nel numero dei controlli anche in materia di verifica dello stato psicofisico dei conducenti e di repressione della guida in stato di ebbrezza alcolica (sanzionata dagli artt. 186 e 186 bis del Codice della strada) o sotto l'influenza di sostanze stupefacenti o psicotrope (cfr. art. 187 Codice della strada).

Il presente documento raccoglie i risultati dell'attività operativa che – nello specifico settore – la Specialità Polizia Stradale e l'Arma dei Carabinieri hanno posto in essere nei fine settimana, tra le ore 22 del venerdì e le ore 6.00 del sabato e tra le ore 22 del sabato e le ore 6.00 della domenica.

I dati sono esposti su base regionale.

Conducenti controllati con etilometro per fascia di età

periodo dal 01/01/2020

al 31/12/2020

Fascia d'età	Conducenti Controllati	Conducenti Positivi	% Positivi/Controllati
18 - 22	12.269	426	3,5%
23 - 27	13.449	742	5,5%
28 - 32	12.186	699	5,7%
Oltre - 32	17.042	1.174	6,9%
	54.946	3.041	5,5%

% Conducenti positivi per fascia d'età

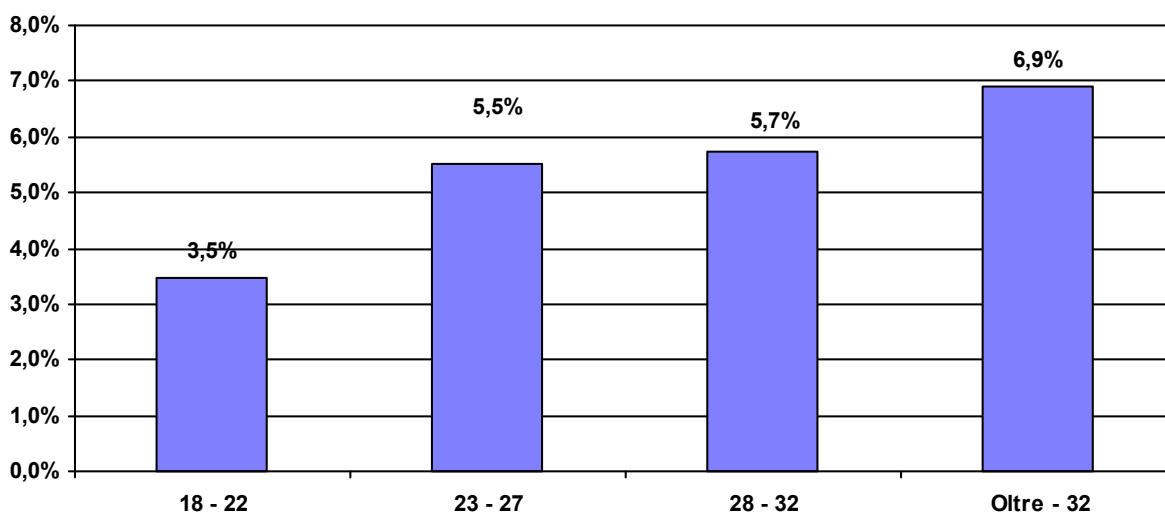

% Conducenti positivi per età e valore del tasso alcolemico

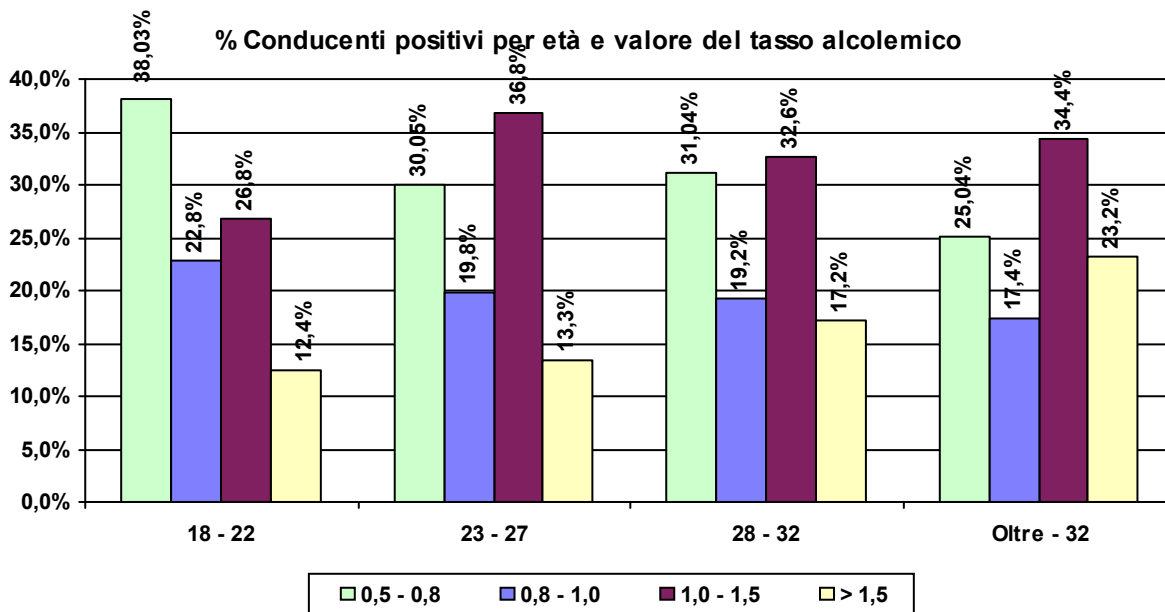

Conducenti controllati con etilometro per fascia oraria

periodo dal 01/01/2020 al 31/12/2020

Fascia Oraria	Conducenti Controllati	Conducenti Positivi	% Positivi/ Controllati
0.00 - 2.00	17.309	702	4,1%
2.00 - 4.00	26.082	1.550	5,9%
4.00 - 6.00	11.555	789	6,8%
	54.946	3.041	5,5%

% Conducenti positivi per fascia oraria

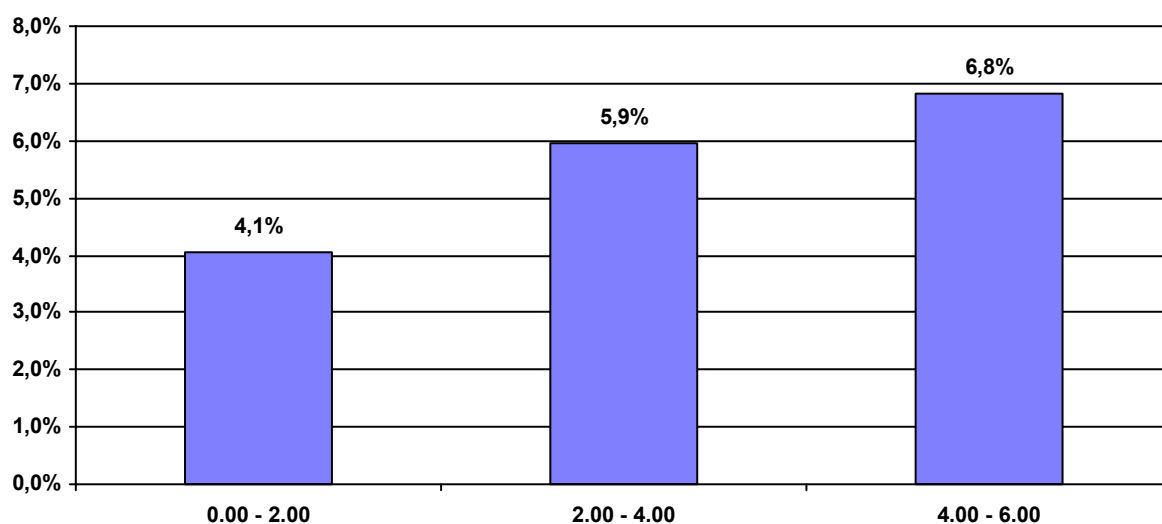

% Conducenti positivi per fascia oraria e valore del tasso alcolemico

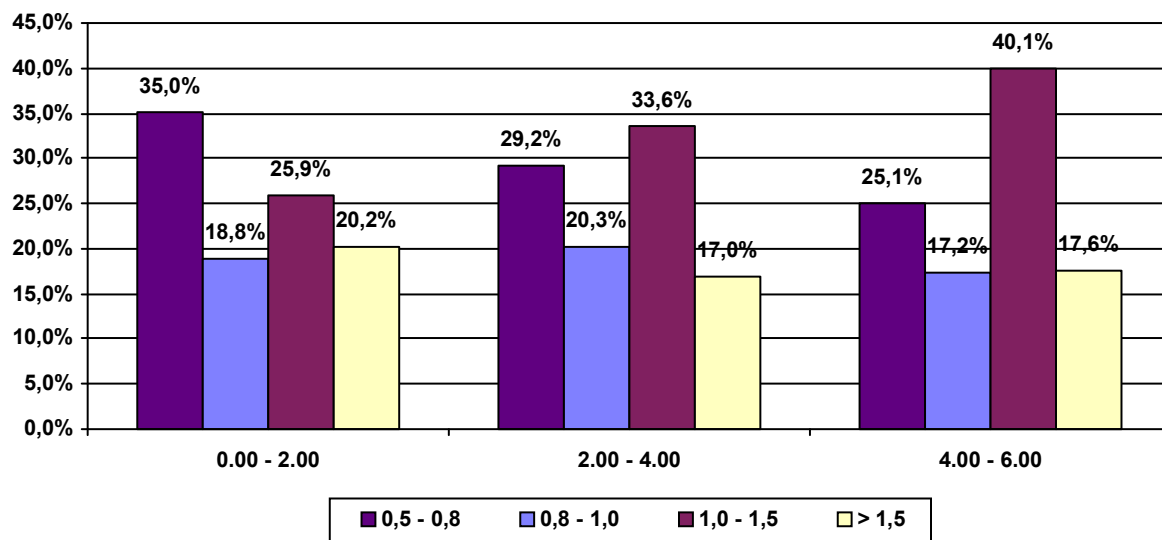

Conducenti controllati con etilometro per fascia di età e fascia oraria

periodo dal 01/01/2020 al 31/12/2020

Fascia d'età: 18 - 22

Fascia Oraria	Conducenti Controllati	Conducenti Positivi	% Positivi/ Controllati
0.00 - 2.00	4.097	85	2,1%
2.00 - 4.00	5.652	211	3,7%
4.00 - 6.00	2.520	130	5,2%
	12.269	426	3,5%

% Conducenti positivi per fascia oraria

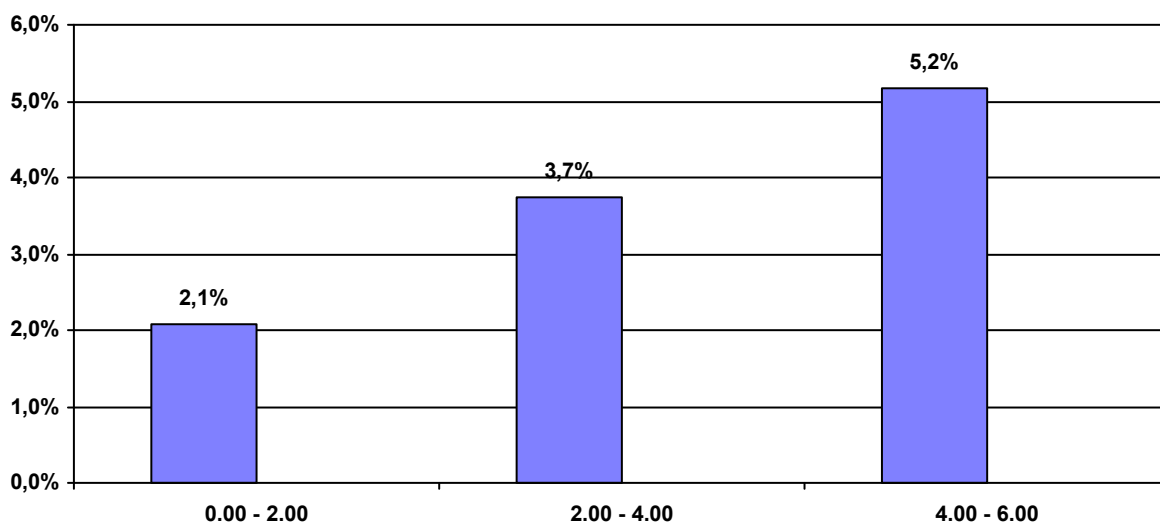

% Conducenti positivi per fascia oraria e valori del tasso alcolemico

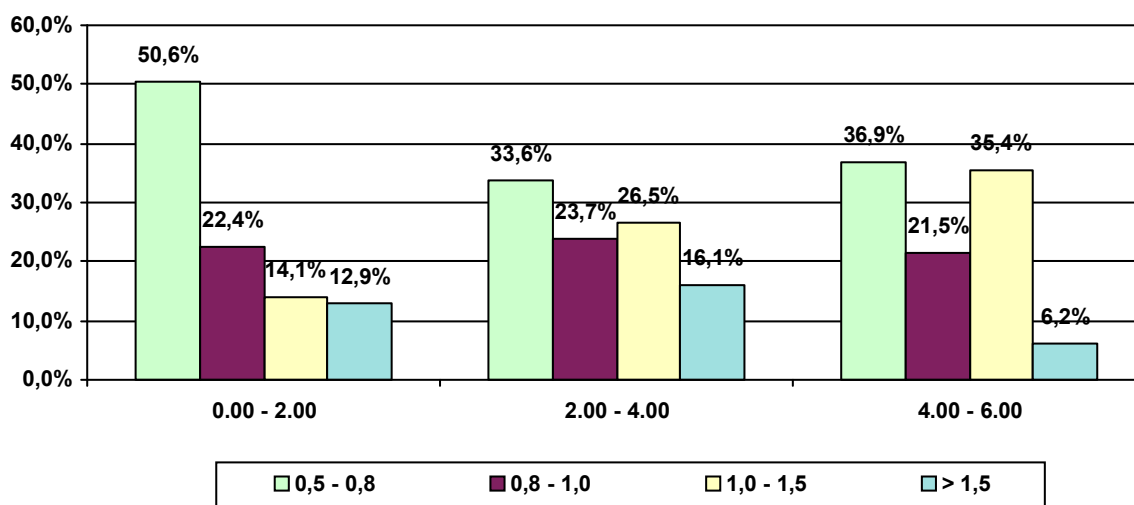

Conducenti controllati con etilometro per fascia di età e fascia oraria

periodo dal 01/01/2020 al 31/12/2020

Fascia d'età: 23 - 27

Fascia Oraria	Conducenti Controllati	Conducenti Positivi	% Positivi/Controllati
0.00 - 2.00	3.983	120	3,0%
2.00 - 4.00	6.598	384	5,8%
4.00 - 6.00	2.868	238	8,3%
	13.449	742	5,5%

% Conducenti positivi per fascia oraria

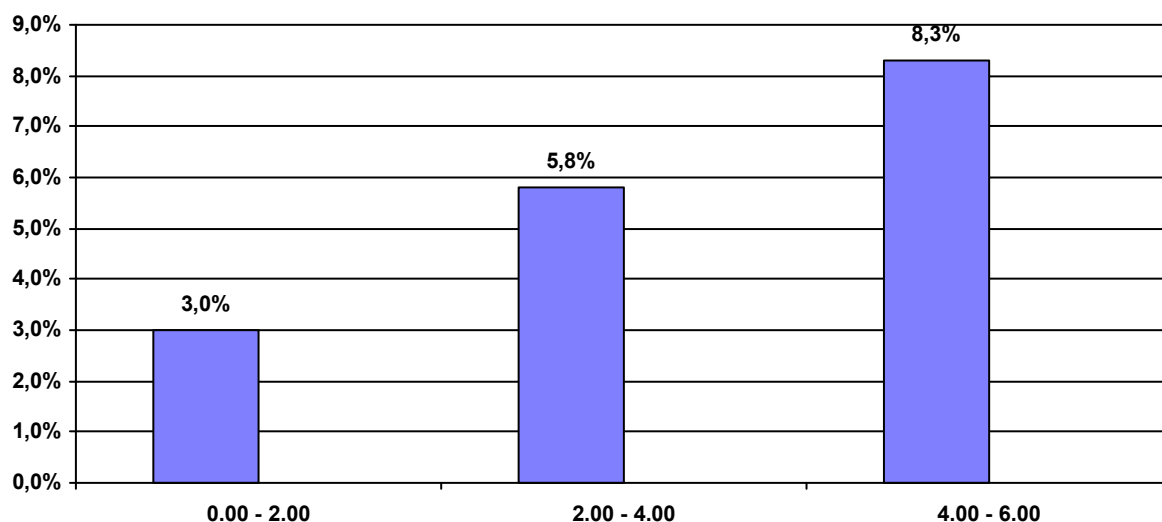

% Conducenti positivi per fascia oraria e valori del tasso alcolemico

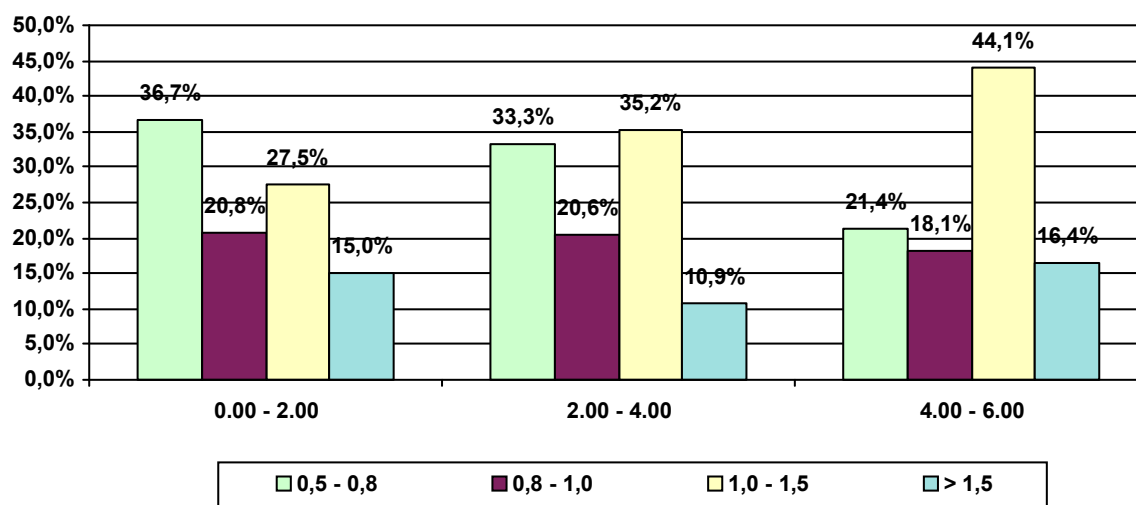

Conducenti controllati con etilometro per fascia di età e fascia oraria

periodo dal 01/01/2020 al 31/12/2020

Fascia d'età: 28 - 32

Fascia Oraria	Conducenti Controllati	Conducenti Positivi	% Positivi/Controllati
0.00 - 2.00	3.660	125	3,4%
2.00 - 4.00	5.874	383	6,5%
4.00 - 6.00	2.652	191	7,2%
	12.186	699	5,7%

% Conducenti positivi per fascia oraria

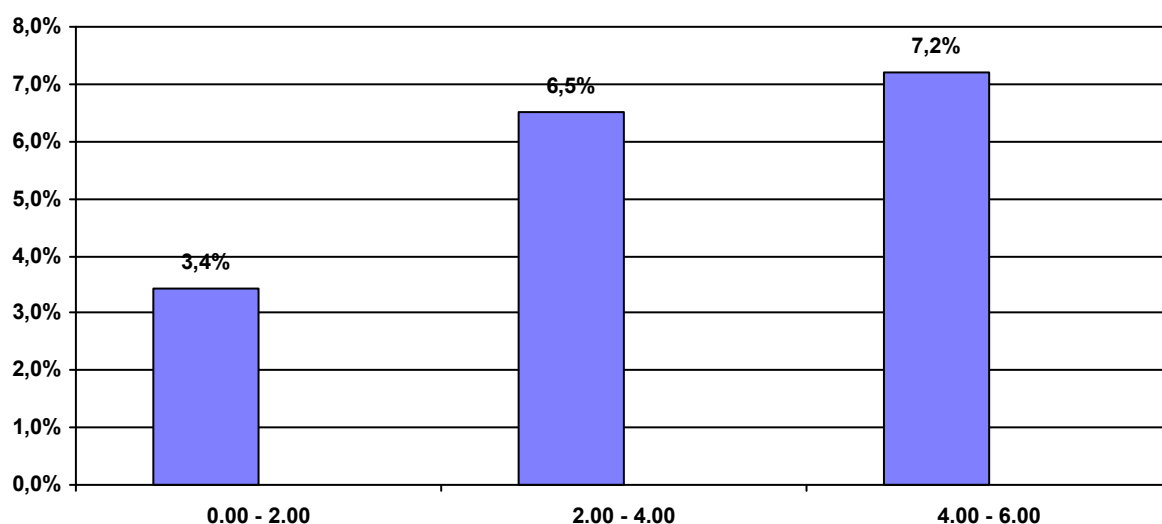

% Conducenti positivi per fascia oraria e valori del tasso alcolemico

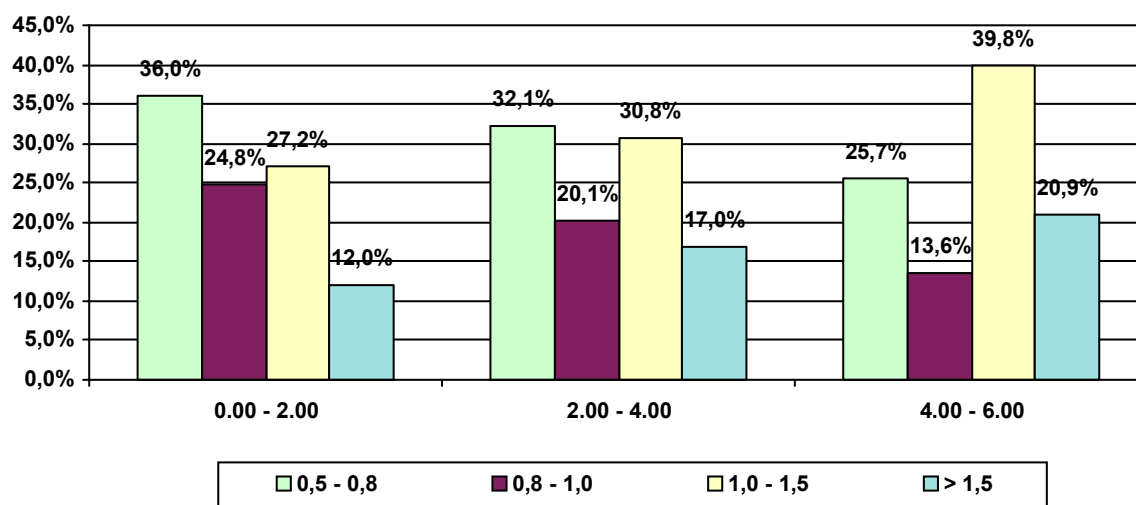

Conducenti controllati con etilometro per fascia di età e fascia oraria

periodo dal 01/01/2020 al 31/12/2020

Fascia d'età: Oltre - 32

Fascia Oraria	Conducenti Controllati	Conducenti Positivi	% Positivi/Controllati
0.00 - 2.00	5.569	372	6,7%
2.00 - 4.00	7.958	572	7,2%
4.00 - 6.00	3.515	230	6,5%
	17.042	1.174	6,9%

% Conducenti positivi per fascia oraria

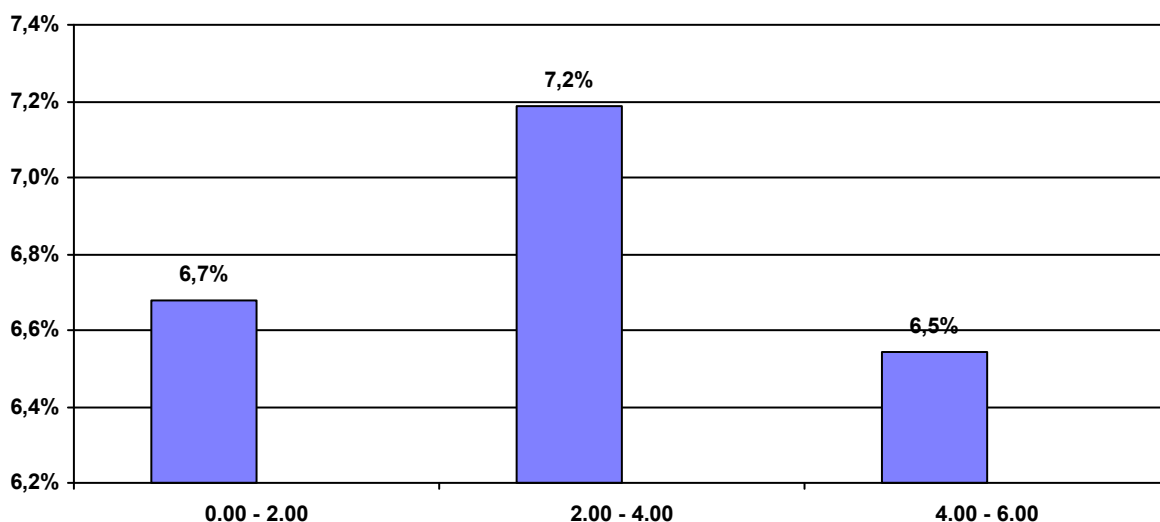

% Conducenti positivi per fascia oraria e valori del tasso alcolemico

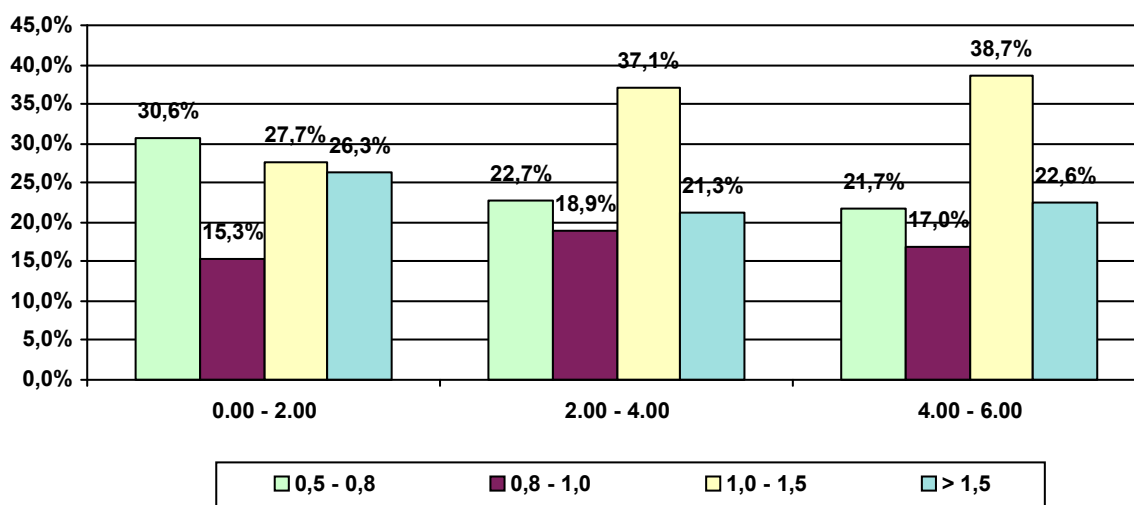

Conducenti controllati con etilometro per Regione

periodo dal 01/01/2020 al 31/12/2020

	Conducenti Controllati	Conducenti Positivi	% Positivi/ Controllati
Piemonte	4.882	224	4,6%
Valle d'Aosta	23	1	4,3%
Lombardia	8.622	646	7,5%
Trentino Alto Adige	2.154	97	4,5%
Friuli Venezia Giulia	1.664	75	4,5%
Veneto	2.297	170	7,4%
Liguria	2.390	90	3,8%
Emilia Romagna	6.046	381	6,3%
Toscana	3.866	245	6,3%
Marche	4.394	216	4,9%
Umbria	700	73	10,4%
Abruzzo	2.430	92	3,8%
Lazio	1.693	67	4,0%
Campania	3.256	86	2,6%
Molise	466	12	2,6%
Basilicata	509	14	2,8%
Puglia	2.521	98	3,9%
Calabria	2.503	99	4,0%
Sicilia	2.008	141	7,0%
Sardegna	2.522	214	8,5%
	54.946	3.041	5,5%

% Conducenti positivi per Regione

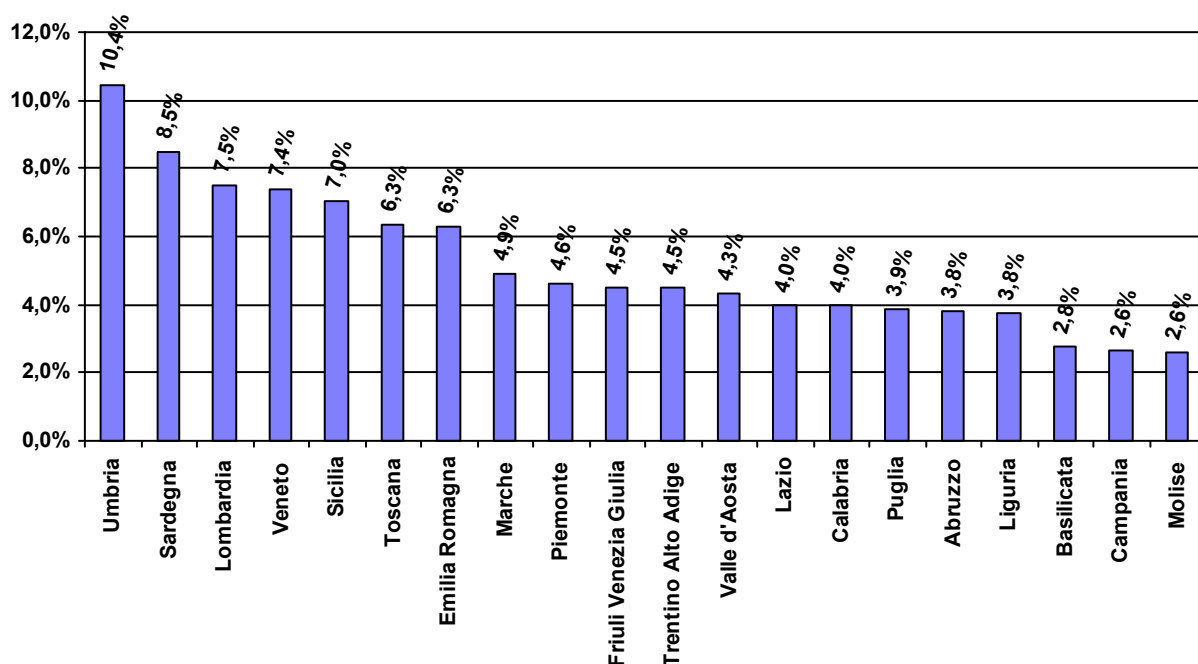

Conducenti uomini controllati per fascia di età

periodo dal 01/01/2020 al 31/12/2020

Fascia d'età	Conducenti Controllati	Conducenti Positivi	% Positivi/Controllati
18 - 22	8.901	363	4,1%
23 - 27	9.695	632	6,5%
28 - 32	8.978	608	6,8%
Oltre - 32	13.468	1034	7,7%
	41.042	2.637	6,4%

% Conducenti positivi per fascia d'età

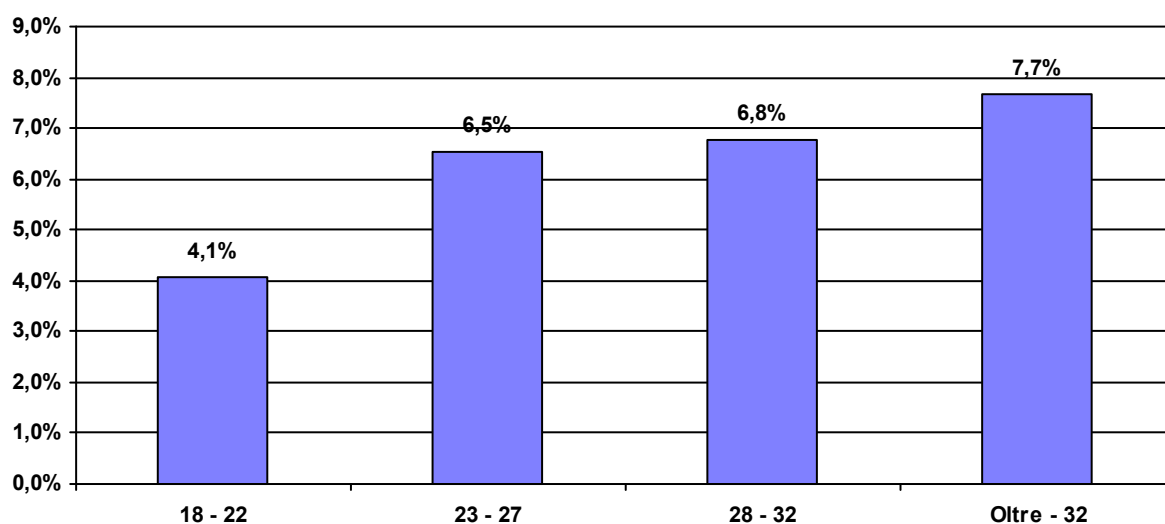

Conducenti positivi per età e valore del tasso alcolemico

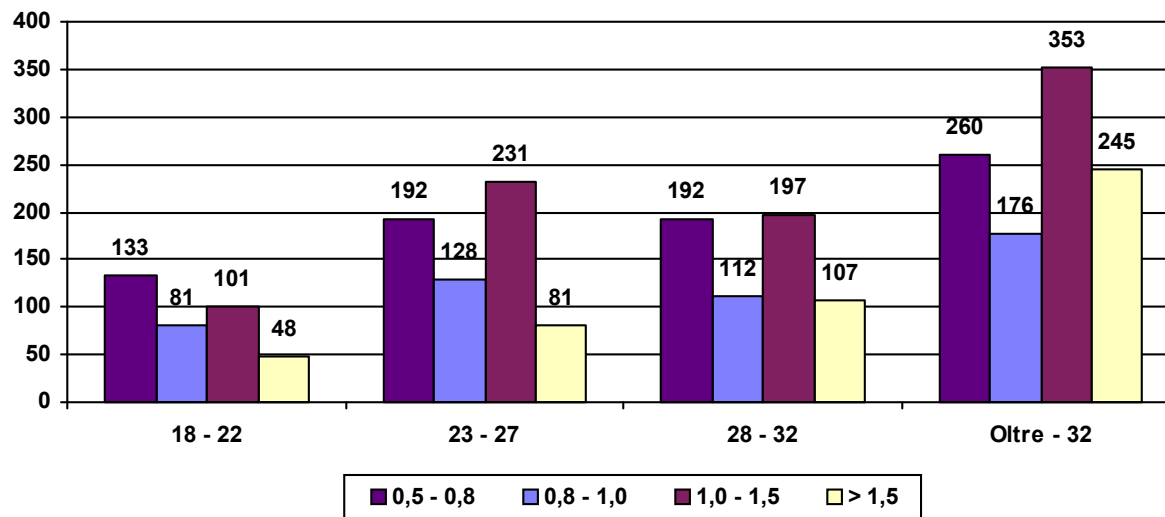

Conducenti uomini controllati per fascia oraria

periodo dal 01/01/2020 al 31/12/2020

Fascia Oraria	Conducenti Controllati	Conducenti Positivi	% Positivi/ Controllati
0.00 - 2.00	12.929	630	4,9%
2.00 - 4.00	19.576	1.342	6,9%
4.00 - 6.00	8.537	665	7,8%
	41.042	2.637	6,4%

% Conducenti positivi per fascia oraria

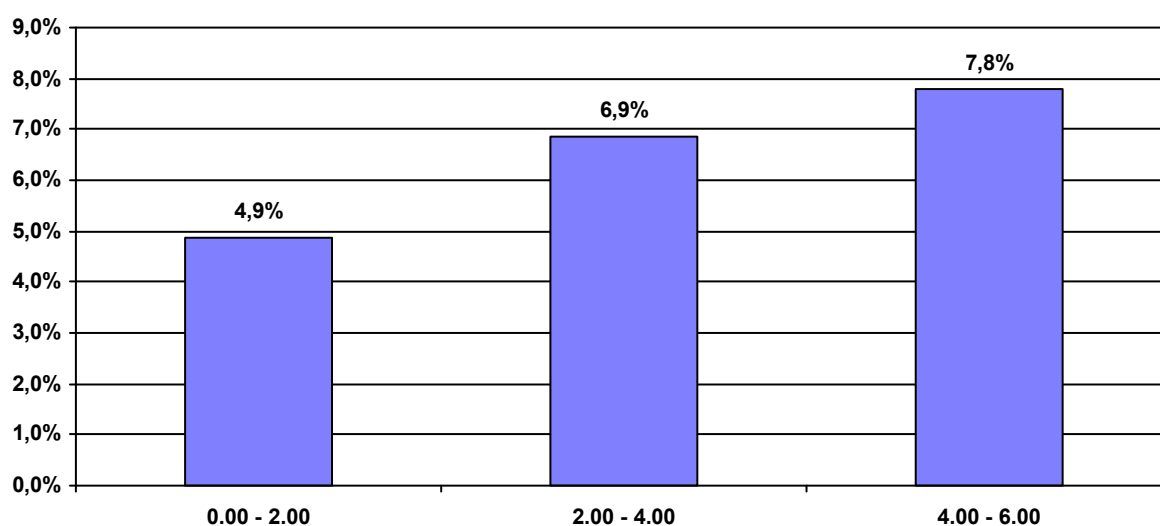

% Conducenti positivi per fascia oraria e valore del tasso alcolemico

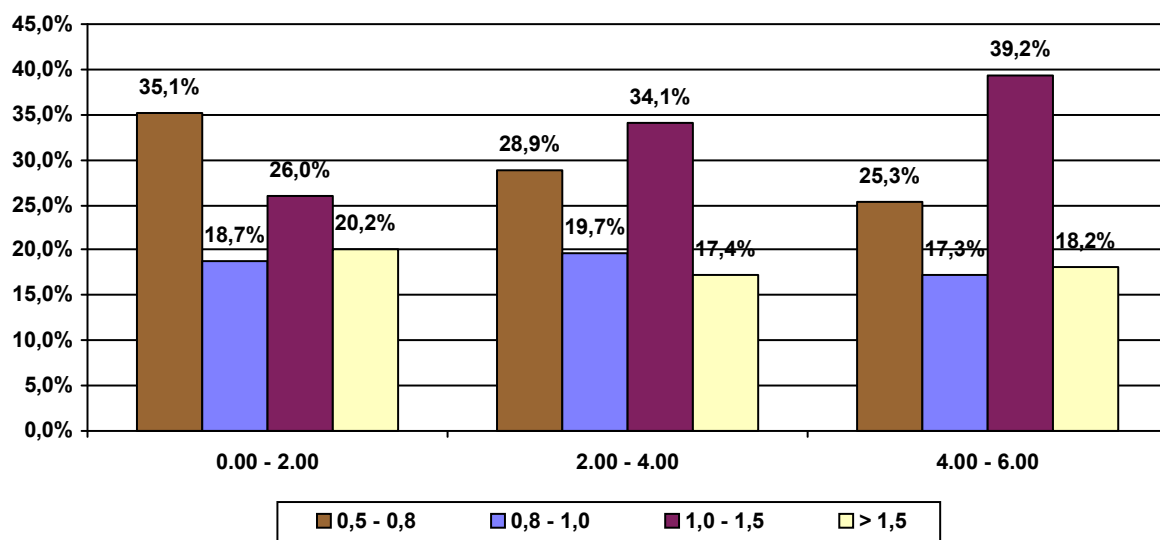

Conducenti uomini controllati per fascia d'età e fascia oraria

periodo dal 01/01/2020 al 31/12/2020

Fascia d'età: 18 - 22

Fascia Oraria	Conducenti Controllati	Conducenti Positivi	% Positivi/ Controllati
0.00 - 2.00	3.040	76	2,5%
2.00 - 4.00	4.110	190	4,6%
4.00 - 6.00	1.751	97	5,5%
	8.901	363	4,1%

% Conducenti positivi per fascia oraria

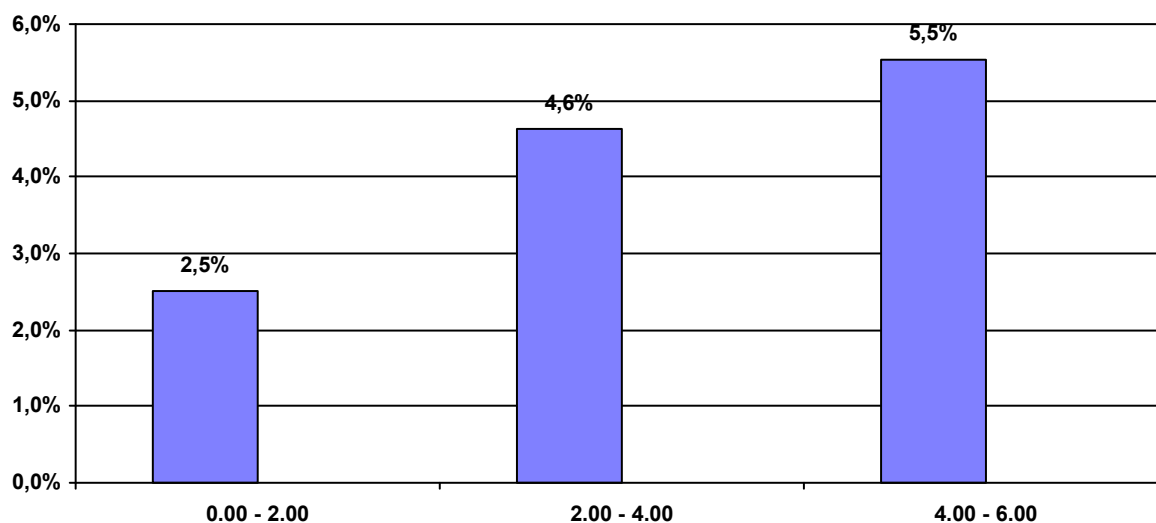

Conducenti positivi per fascia oraria e valori del tasso alcolemico

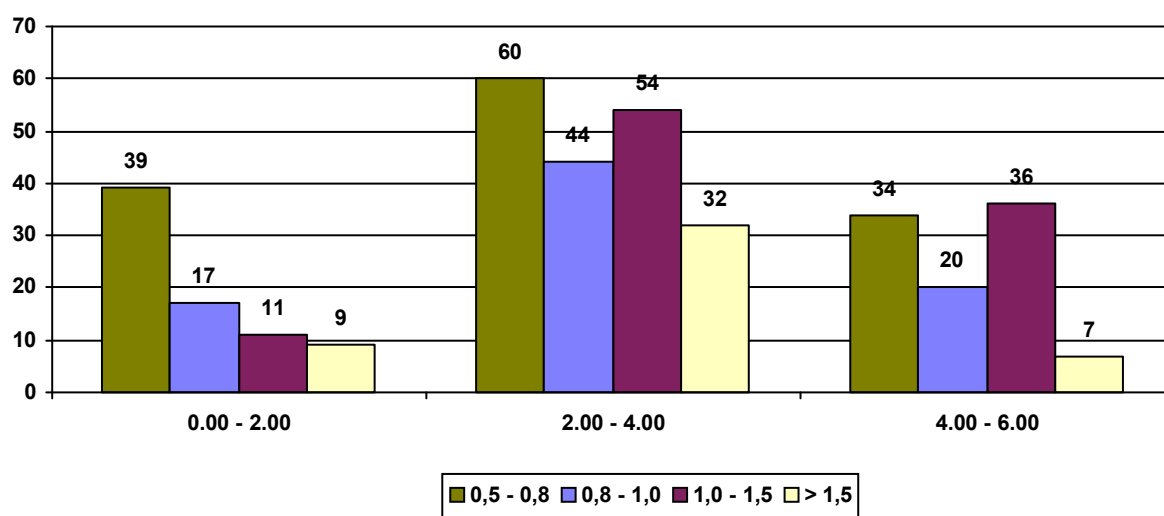

Conducenti uomini controllati per fascia d'età e fascia oraria

periodo dal 01/01/2020 al 31/12/2020

Fascia d'età: 23 - 27

Fascia Oraria	Conducenti Controllati	Conducenti Positivi	% Positivi/ Controllati
0.00 - 2.00	2.886	106	3,7%
2.00 - 4.00	4.733	324	6,8%
4.00 - 6.00	2.076	202	9,7%
	9.695	632	6,5%

% Conducenti positivi per fascia oraria

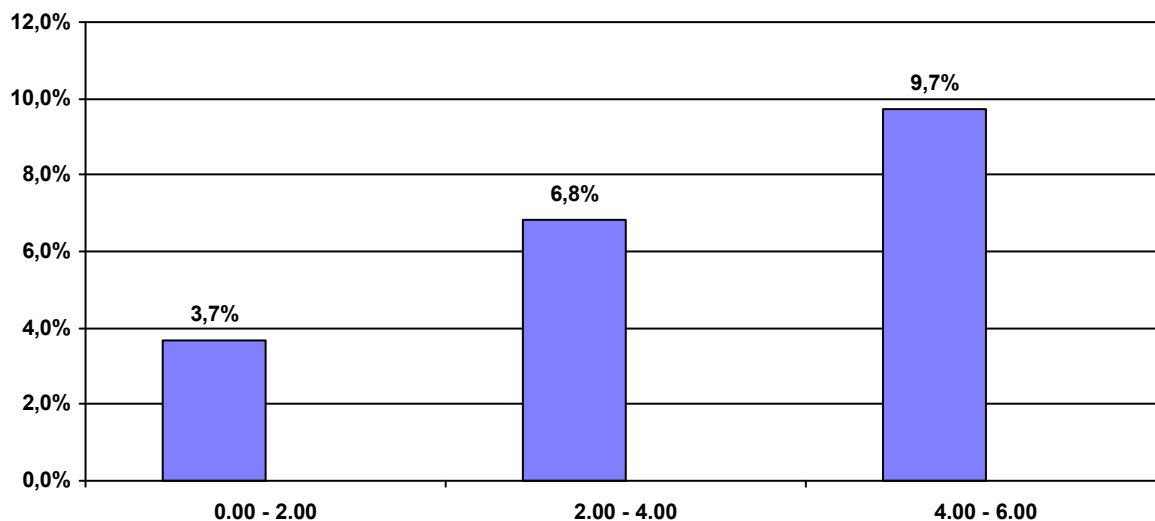

Conducenti positivi per fascia oraria e valori del tasso alcolemico

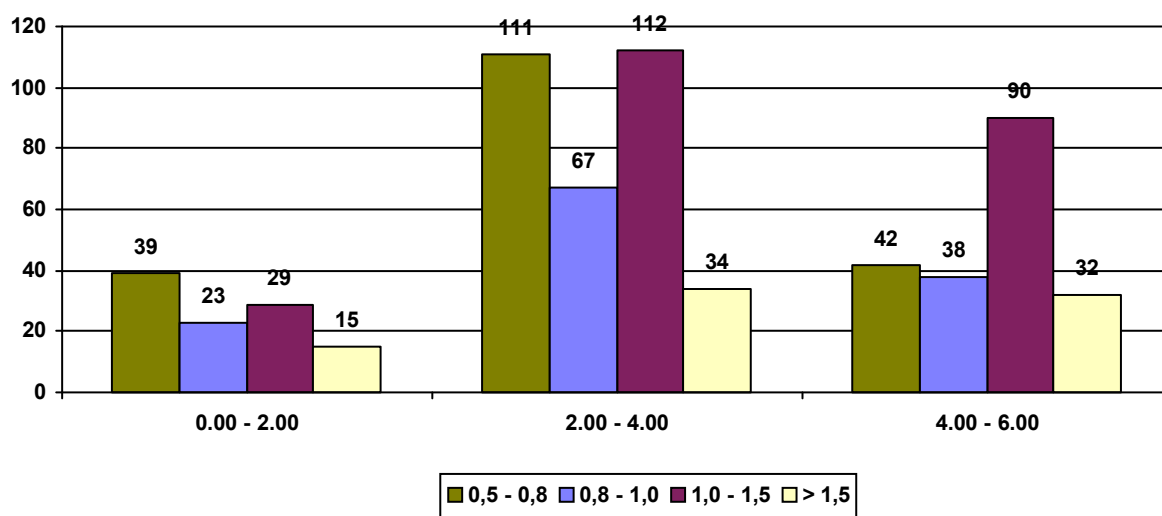

Conducenti uomini controllati per fascia d'età e fascia oraria

periodo dal 01/01/2020 al 31/12/2020

Fascia d'età: 28 - 32

Fascia Oraria	Conducenti Controllati	Conducenti Positivi	% Positivi/ Controllati
0.00 - 2.00	2.673	113	4,2%
2.00 - 4.00	4.388	333	7,6%
4.00 - 6.00	1.917	162	8,5%
	8.978	608	6,8%

% Conducenti positivi per fascia oraria

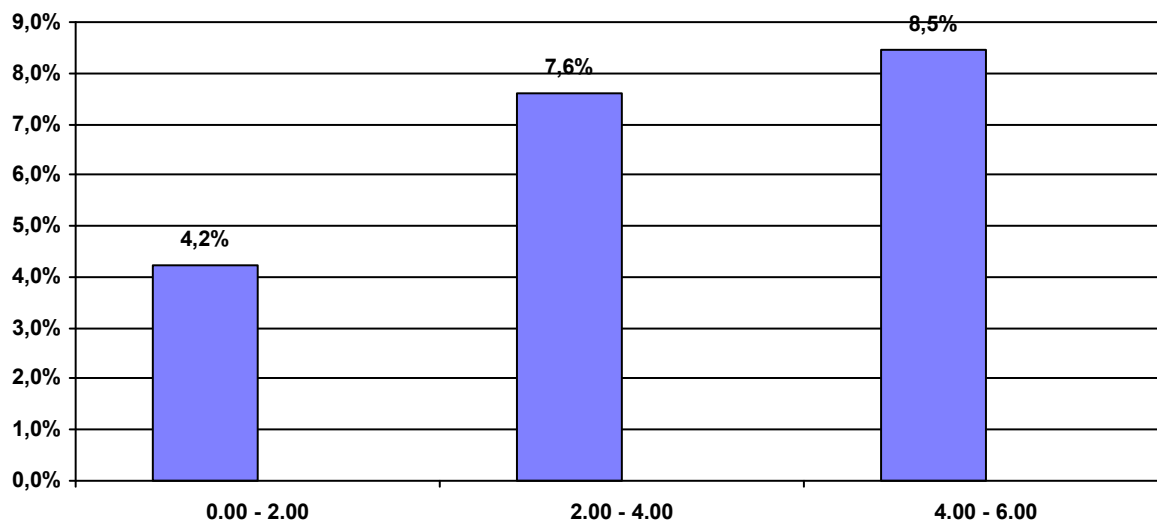

Conducenti positivi per fascia oraria e valori del tasso alcolemico

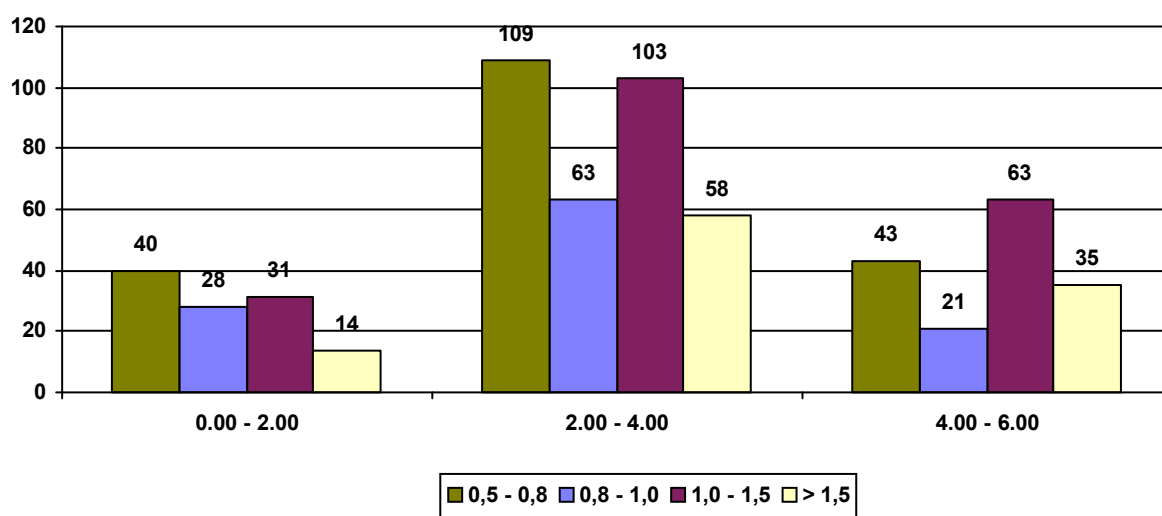

Conducenti uomini controllati per fascia d'età e fascia oraria

periodo dal 01/01/2020 al 31/12/2020

Fascia d'età: Oltre - 32

Fascia Oraria	Conducenti Controllati	Conducenti Positivi	% Positivi/ Controllati
0.00 - 2.00	4.330	335	7,7%
2.00 - 4.00	6.345	495	7,8%
4.00 - 6.00	2.793	204	7,3%
	13.468	1.034	7,7%

% Conducenti positivi per fascia oraria

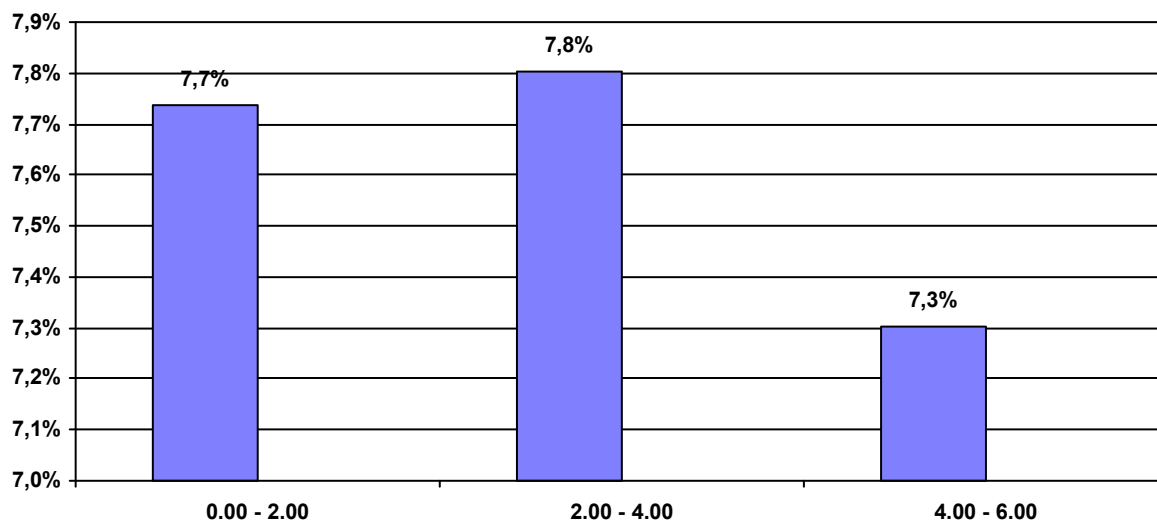

Conducenti positivi per fascia oraria e valori del tasso alcolemico

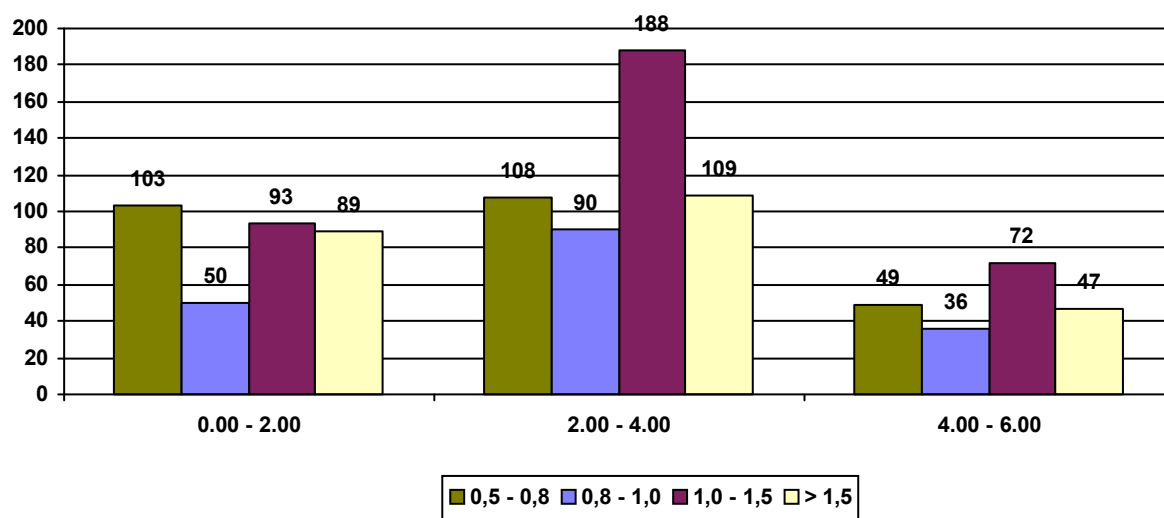

Conducenti uomini controllati per Regioni

periodo dal 01/01/2020 al 31/12/2020

	Conducenti Controllati	Conducenti Positivi	% Positivi/ Controllati
Piemonte	3.768	190	5,0%
Valle d'Aosta	21	1	4,8%
Lombardia	5.972	574	9,6%
Trentino Alto Adige	1.803	83	4,6%
Friuli Venezia Giulia	1.257	64	5,1%
Veneto	1.771	147	8,3%
Liguria	1.752	77	4,4%
Emilia Romagna	4.692	329	7,0%
Toscana	2.772	205	7,4%
Marche	3.138	174	5,5%
Umbria	492	58	11,8%
Abruzzo	1.874	76	4,1%
Lazio	1.009	59	5,8%
Campania	2.402	78	3,2%
Molise	409	10	2,4%
Basilicata	435	14	3,2%
Puglia	2.022	84	4,2%
Calabria	1.996	91	4,6%
Sicilia	1.662	131	7,9%
Sardegna	1.795	192	10,7%
	41.042	2.637	6,4%

% Conducenti positivi per Regioni

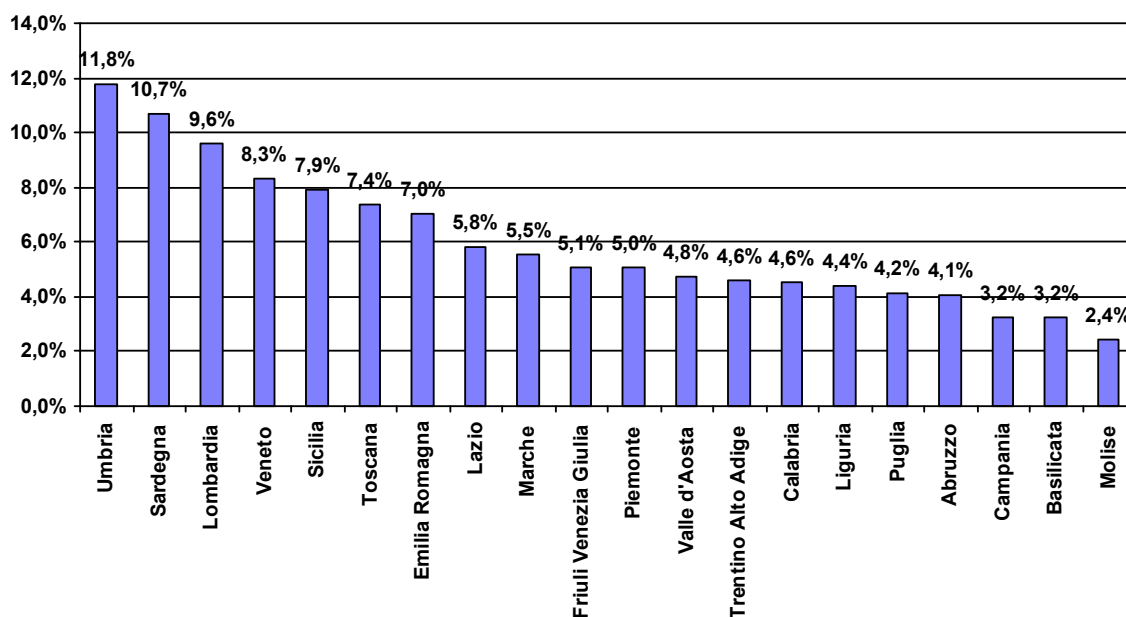

Conducenti donne controllate per fascia d'età

periodo dal 01/01/2020 al 31/12/2020

Fascia d'età	Conducenti Controllati	Conducenti Positivi	% Positivi/Controllati
18 - 22	3.368	63	1,9%
23 - 27	3.754	110	2,9%
28 - 32	3.208	91	2,8%
Oltre - 32	3.574	140	3,9%
	13.904	404	2,9%

% Conducenti positivi per fascia d'età

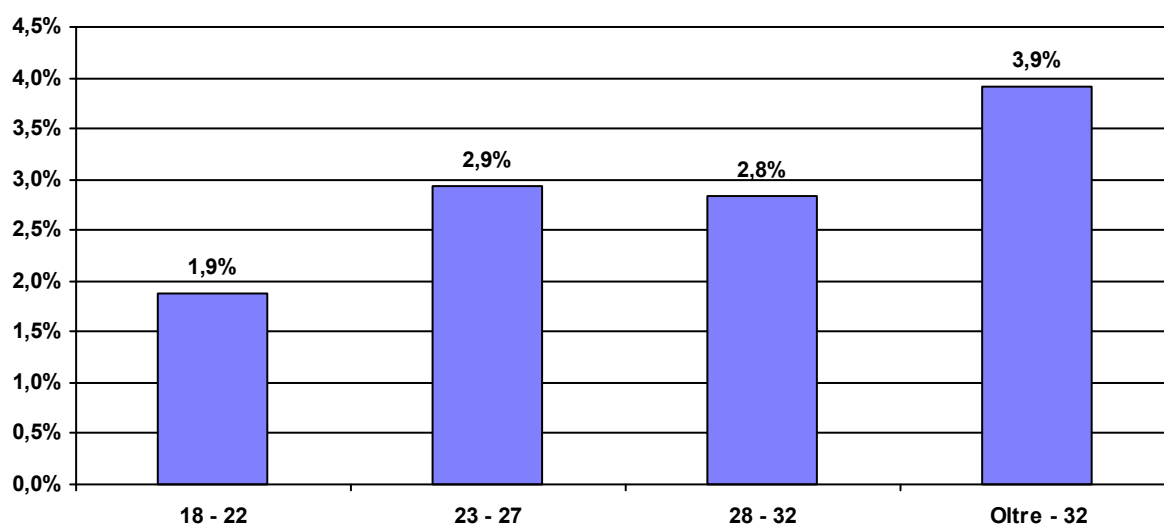

Conducenti positivi per età e valore del tasso alcolemico

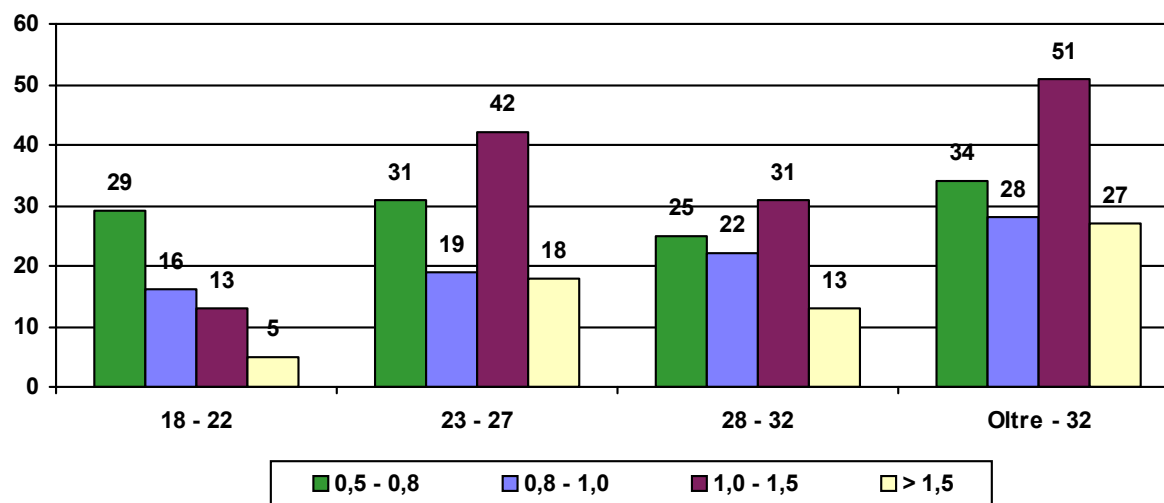

Conducenti donne controllate con etilometro per fascia oraria

periodo dal 01/01/2020 al 31/12/2020

Fascia Oraria	Conducenti Controllati	Conducenti Positivi	% Positivi/ Controllati
0.00 - 2.00	4.380	72	1,6%
2.00 - 4.00	6.506	208	3,2%
4.00 - 6.00	3.018	124	4,1%
	13.904	404	2,9%

% Conducenti positivi per fascia oraria

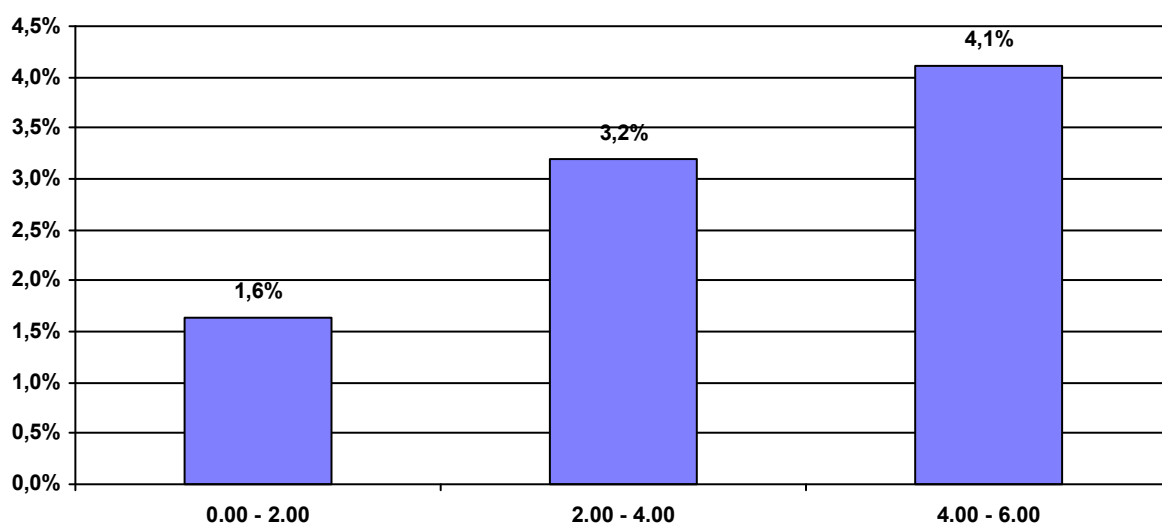

% Conducenti positivi per fascia oraria e valore del tasso alcolemico

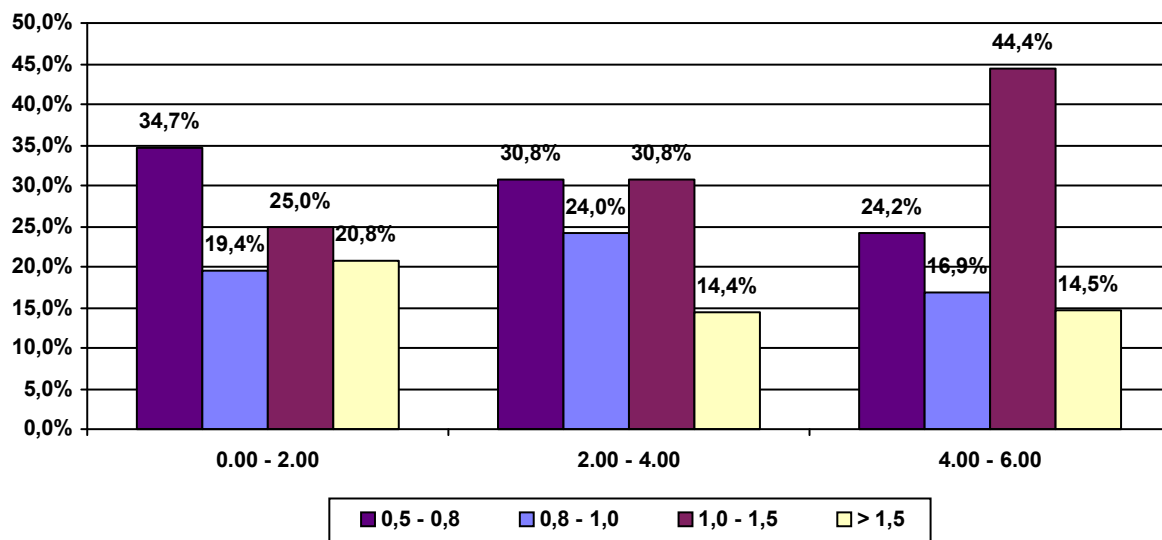

Conducenti donne controllate con etilometro per fascia oraria

periodo dal 01/01/2020 al 31/12/2020

Fascia d'età: 18 - 22

Fascia Oraria	Conducenti Controllati	Conducenti Positivi	% Positivi/ Controllati
0.00 - 2.00	1.057	9	0,9%
2.00 - 4.00	1.542	21	1,4%
4.00 - 6.00	769	33	4,3%
	3.368	63	1,9%

% Conducenti positivi per fascia oraria

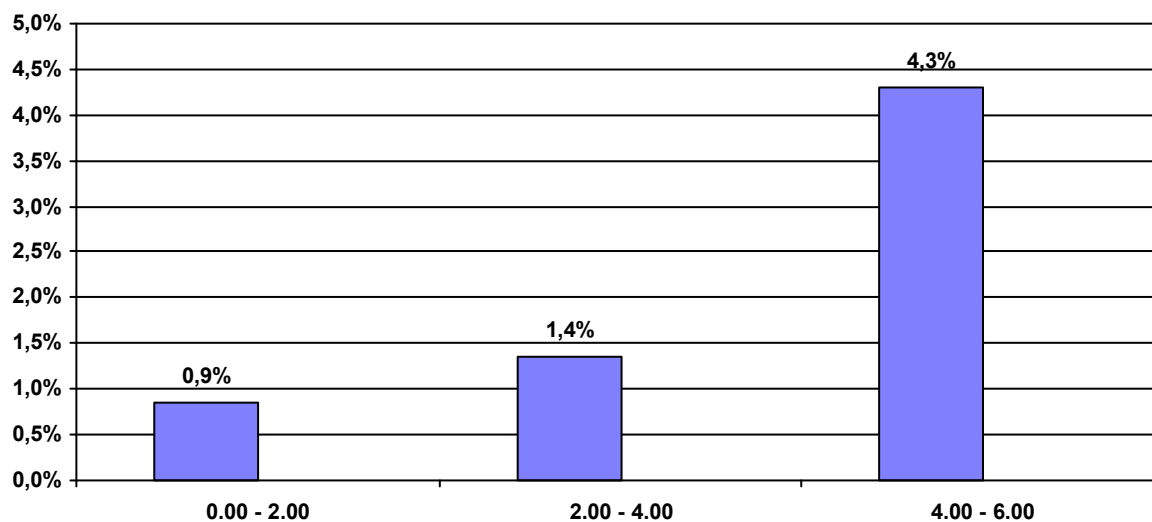

Conducenti positivi per fascia oraria e valori del tasso alcolemico

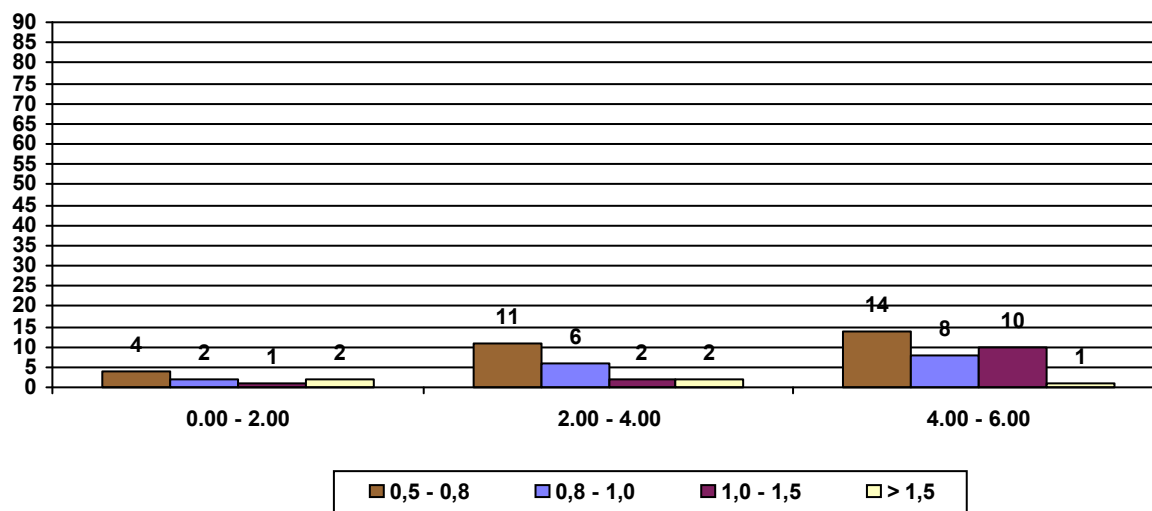

Conducenti donne controllate con etilometro per fascia oraria

periodo dal 01/01/2020 al 31/12/2020

Fascia d'età: 23 - 27

Fascia Oraria	Conducenti Controllati	Conducenti Positivi	% Positivi/ Controllati
0.00 - 2.00	1.097	14	1,3%
2.00 - 4.00	1.865	60	3,2%
4.00 - 6.00	792	36	4,5%
	3.754	110	2,9%

% Conducenti positivi per fascia oraria

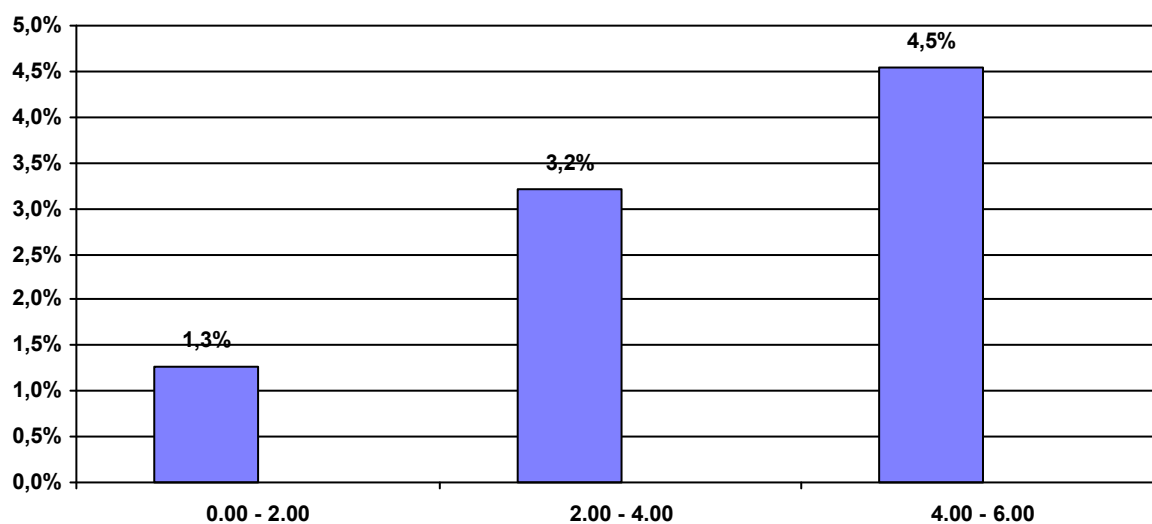

Conducenti positivi per fascia oraria e valori del tasso alcolemico

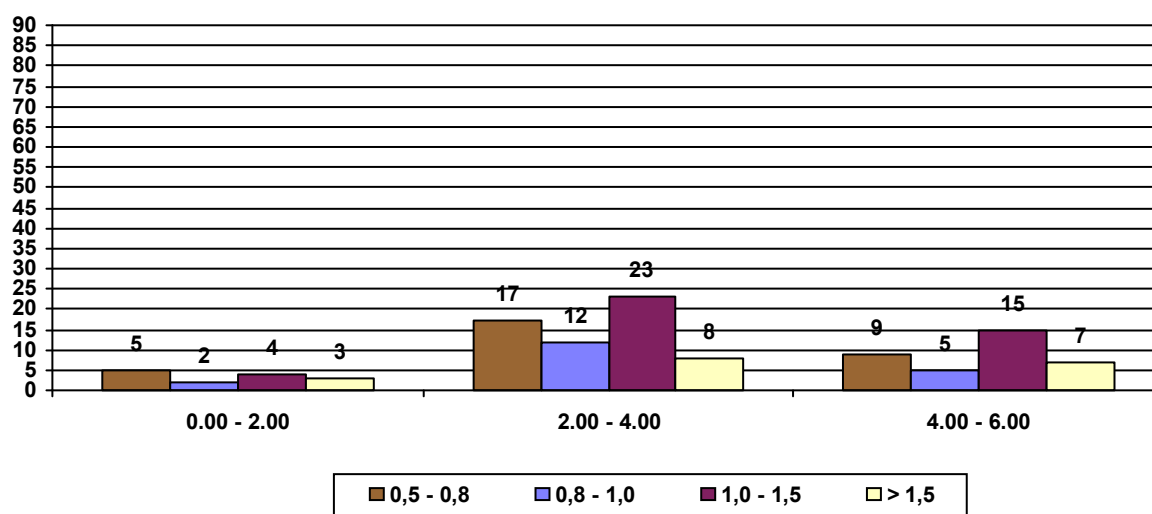

Conducenti donne controllate con etilometro per fascia oraria

periodo dal 01/01/2020 al 31/12/2020

Fascia d'età: 28 - 32

Fascia Oraria	Conducenti Controllati	Conducenti Positivi	% Positivi/ Controllati
0.00 - 2.00	987	12	1,2%
2.00 - 4.00	1.486	50	3,4%
4.00 - 6.00	735	29	3,9%
	3.208	91	2,8%

% Conducenti positivi per fascia oraria

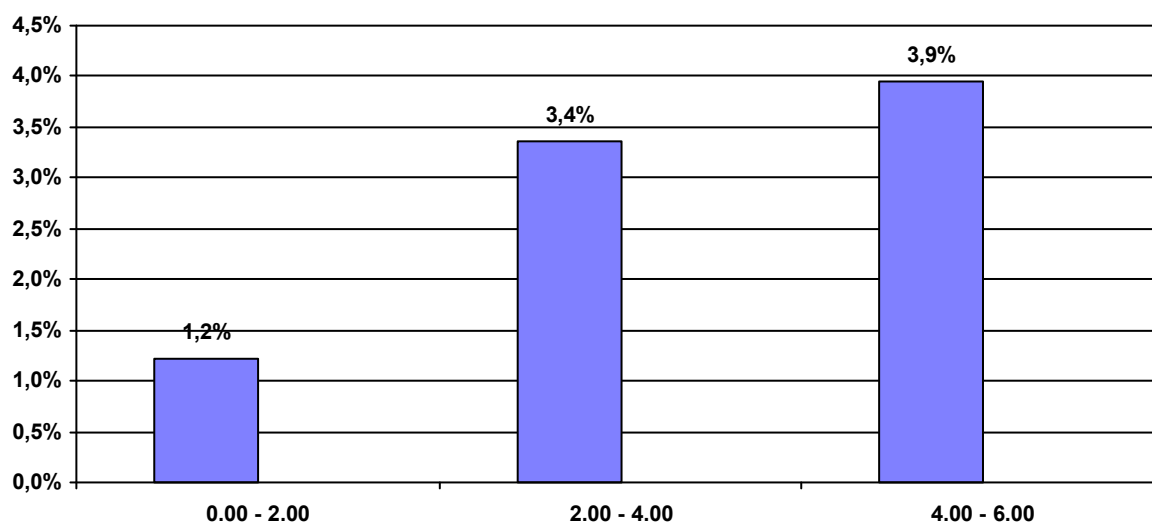

Conducenti positivi per fascia oraria e valori del tasso alcolemico

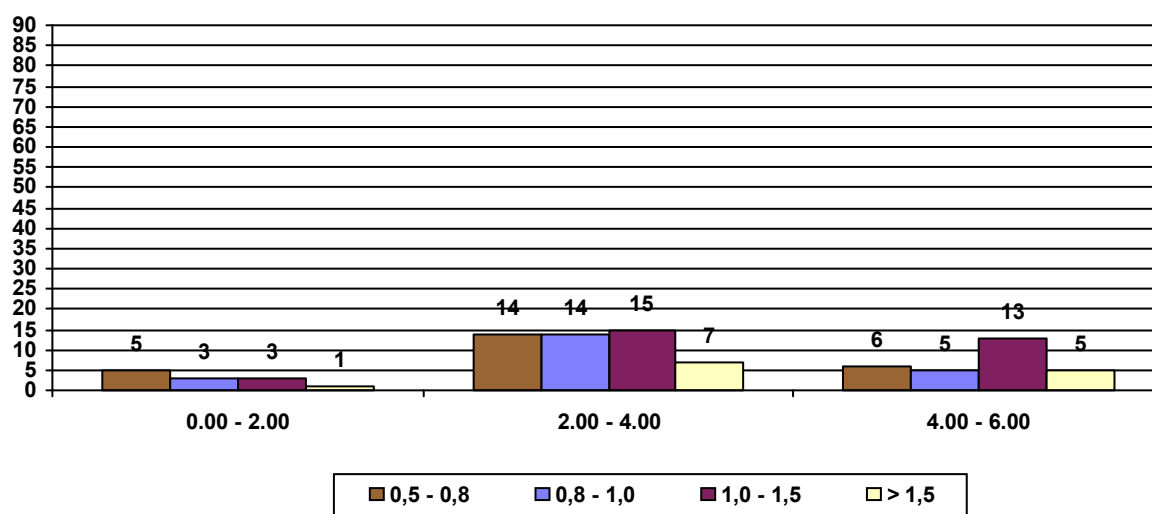

Conducenti donne controllate con etilometro per fascia oraria

periodo dal 01/01/2020 al 31/12/2020

Fascia d'età: Oltre - 32

Fascia Oraria	Conducenti Controllati	Conducenti Positivi	% Positivi/ Controllati
0.00 - 2.00	1.239	37	3,0%
2.00 - 4.00	1.613	77	4,8%
4.00 - 6.00	722	26	3,6%
	3.574	140	3,9%

% Conducenti positivi per fascia oraria

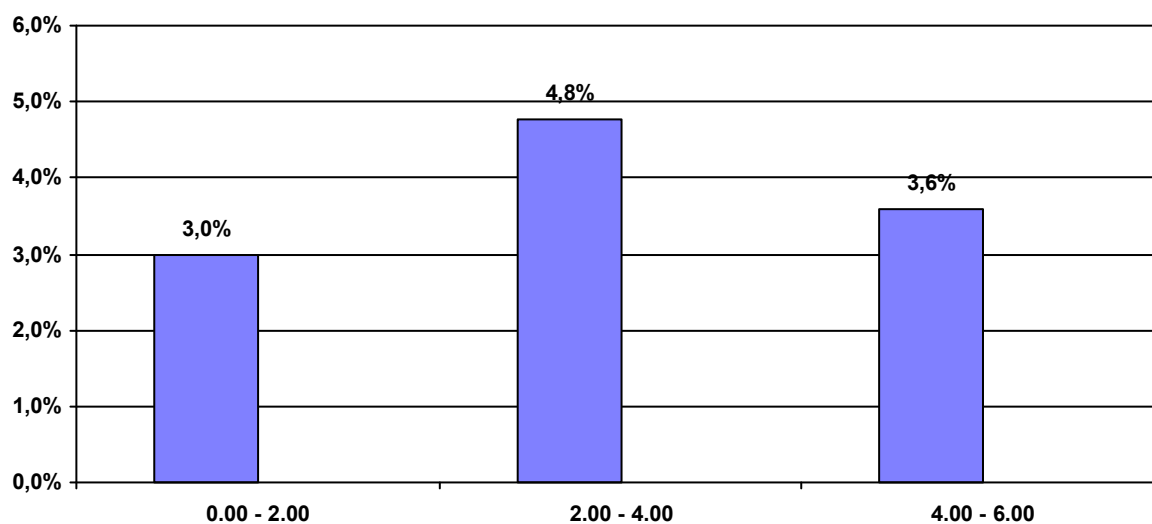

Conducenti positivi per fascia oraria e valori del tasso alcolemico

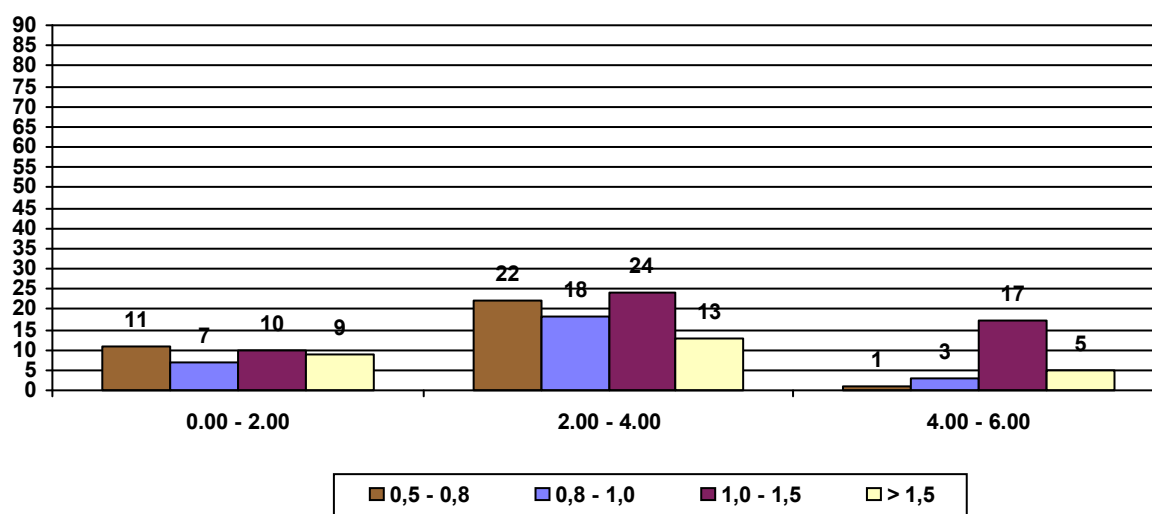

Conducenti donne controllate nelle Regioni

periodo dal 01/01/2020

al 31/12/2020

	Conducenti Controllati	Conducenti Positivi	% Positivi/ Controllati
Piemonte	1.114	34	3,1%
Valle d'Aosta	2	0	0,0%
Lombardia	2.650	72	2,7%
Trentino Alto Adige	351	14	4,0%
Friuli Venezia Giulia	407	11	2,7%
Veneto	526	23	4,4%
Liguria	638	13	2,0%
Emilia Romagna	1.354	52	3,8%
Toscana	1.094	40	3,7%
Marche	1.256	42	3,3%
Umbria	208	15	7,2%
Abruzzo	556	16	2,9%
Lazio	684	8	1,2%
Campania	854	8	0,9%
Molise	57	2	3,5%
Basilicata	74	0	0,0%
Puglia	499	14	2,8%
Calabria	507	8	1,6%
Sicilia	346	10	2,9%
Sardegna	727	22	3,0%
	13.904	404	2,9%

% Conducenti positivi per Regione

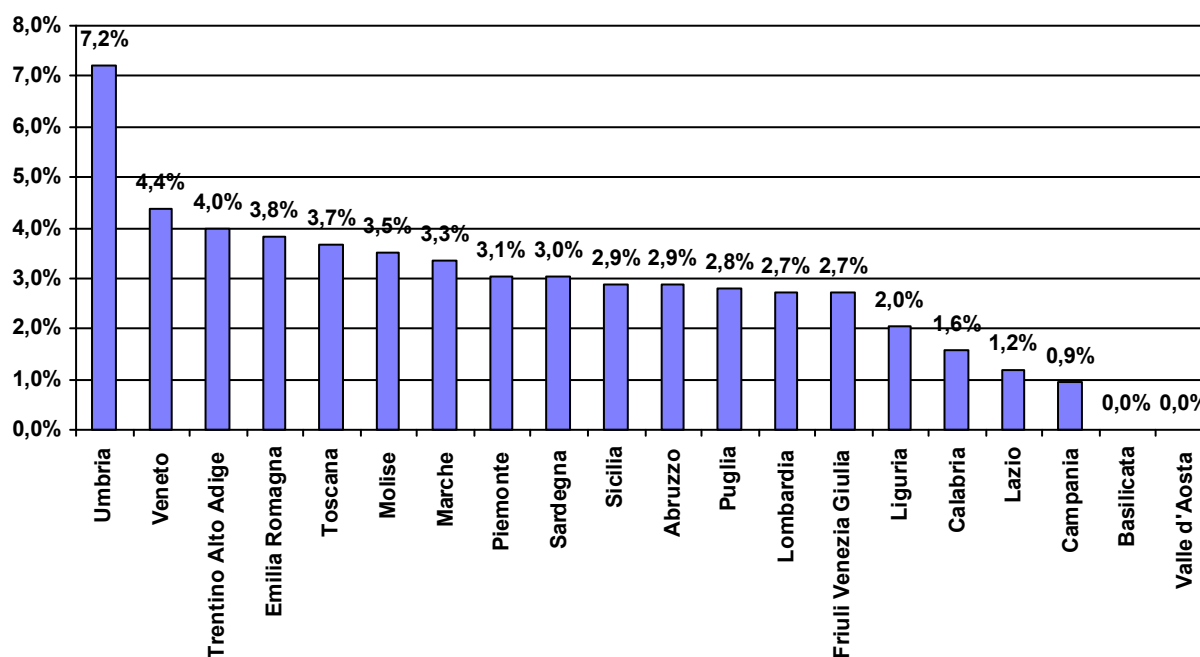

Posti di controllo attivati

Polizia Stradale - Arma dei Carabinieri periodo dal 01/01/2020 al 31/12/2020

	Servizi effettuati	
	Posti di controllo	Pattuglie impiegate
<i>Piemonte</i>	4.066	3.980
<i>Valle d'Aosta</i>	4	4
<i>Lombardia</i>	5.147	5.167
<i>Trentino Alto Adige</i>	1.255	1.259
<i>Friuli Venezia Giulia</i>	777	769
<i>Veneto</i>	2.903	2.580
<i>Liguria</i>	1.006	991
<i>Emilia Romagna</i>	3.711	3.978
<i>Toscana</i>	3.148	3.120
<i>Marche</i>	1.356	1.372
<i>Umbria</i>	732	745
<i>Abruzzo</i>	1.802	1.702
<i>Lazio</i>	3.119	2.732
<i>Campania</i>	5.151	4.155
<i>Molise</i>	203	205
<i>Basilicata</i>	1.084	1.073
<i>Puglia</i>	4.395	2.806
<i>Calabria</i>	1.671	1.628
<i>Sicilia</i>	3.651	3.261
<i>Sardegna</i>	4.320	2.934
Complessivi	49.501	44.461